wodimed® system

Medikamente **bewohnerbezogen** aufbewahren

Praxisgerechte Schrankbehälter schaffen Übersicht und Ordnung im Medikamentenschrank.

So stehen alle Medikamente bewohnerbezogen im Schrankbehälter.

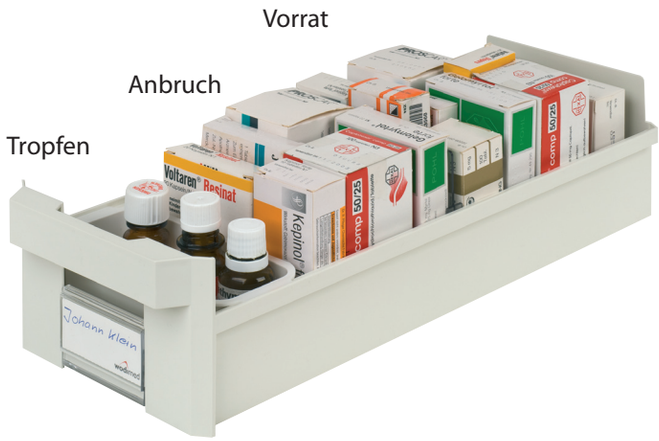

Für die stationäre Altenpflege

Schrankbehälter

40 cm lange Behälter für mindestens 41 cm tiefe Schränke (Innenmaß)

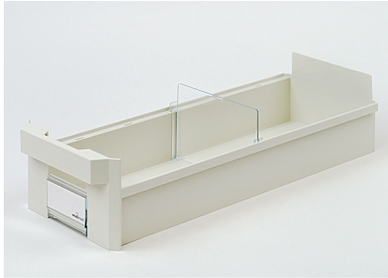

Art.-Nr. 1541
wodimed-Schrankbehälter 40 x 15
mit 1 Fachteiler
Außenmaße: L 40 x B 15 x H 9 cm
Nr. 1540 Behälter ohne Fachteiler
Nr. 1015 Fachteiler zusätzlich

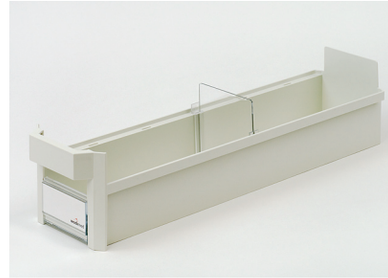

Art.-Nr. 1041
wodimed-Schrankbehälter 40 x 10
mit 1 Fachteiler
Außenmaße: L 40 x B 10 x H 9 cm
Nr. 1040 Behälter ohne Fachteiler
Nr. 1010 Fachteiler zusätzlich

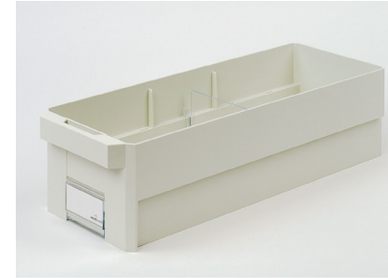

Art.-Nr. 1641
wodimed-Schrankbehälter 40 x 15
mit 1 Fachteiler
Außenmaße: L 40 x B 15 x H 11 cm
Nr. 1640 Behälter ohne Fachteiler
Nr. 1015 Fachteiler zusätzlich

30 cm lange Behälter für mindestens 31 cm tiefe Schränke (Innenmaß)

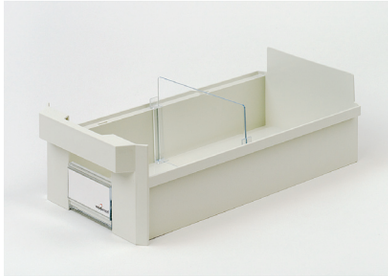

Art.-Nr. 1531
wodimed-Schrankbehälter 30 x 15
mit 1 Fachteiler
Außenmaße: L 30 x B 15 x H 9 cm
Nr. 1530 Behälter ohne Fachteiler
Nr. 1015 Fachteiler zusätzlich

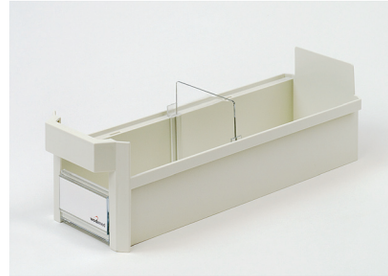

Art.-Nr. 1031
wodimed-Schrankbehälter 30 x 10
mit 1 Fachteiler
Außenmaße: L 30 x B 10 x H 9 cm
Nr. 1030 Behälter ohne Fachteiler
Nr. 1010 Fachteiler zusätzlich

Art.-Nr. 1631
wodimed-Schrankbehälter 30 x 15
mit 1 Fachteiler
Außenmaße: L 30 x B 15 x H 11 cm
Nr. 1630 Behälter ohne Fachteiler
Nr. 1015 Fachteiler zusätzlich

wodimed Wochendosierer – bewohnerbezogen auf einem Vorratsbehälter

Art.-Nr. 4228
wodimed-Wochendosierer
mit Namenschild und Stapeldeckel
und mit 28 Medikamentenbecher
Außenmaße: L 27,3 x B 14,6 x H 5,7 cm

Art.-Nr. 4230
wodimed-Vorratsbehälter 30 W
mit wodimed-Wochendosierer
und mit 28 Medikamentenbecher,
mit Namenschilder und Stapeldeckel
Außenmaße: L 30 x B 15 x H 15,7 cm

Art.-Nr. 4240
wodimed-Vorratsbehälter 40 W
mit wodimed-Wochendosierer
und mit 28 Medikamentenbecher,
mit Namenschilder und Stapeldeckel
Außenmaße: L 40 x B 15 x H 15,7 cm

Zu diesem Dosierer schicken wir Ihnen auch gerne unseren ausführlichen Wochendosierer-Sonderprospekt.

wodimed gmbh · Leutkircher Straße 50 · 88316 Isny im Allgäu
Telefon 07562.913500 · Telefax 07562.913501 · kdservice@wodimed.de · www.wodimed.de